



ESTIMACIONES AGRÍCOLAS

Informe semanal al
11 de agosto de 2016



ÍNDICE

- Temperaturas
- Precipitaciones
- Estado de las reservas hídricas
- Humedad y estado de los cultivos



TEMPERATURAS

Las temperaturas de la semana superaron la media en Patagonia, Cuyo y NOA. Se registraron temperaturas inferiores a 3°C en el centro y sur del territorio. Hubo heladas en Patagonia, áreas cordilleranas, áreas serranas de la región pampeana y gran parte de la provincia de Buenos Aires, lo cual es habitual para la época.

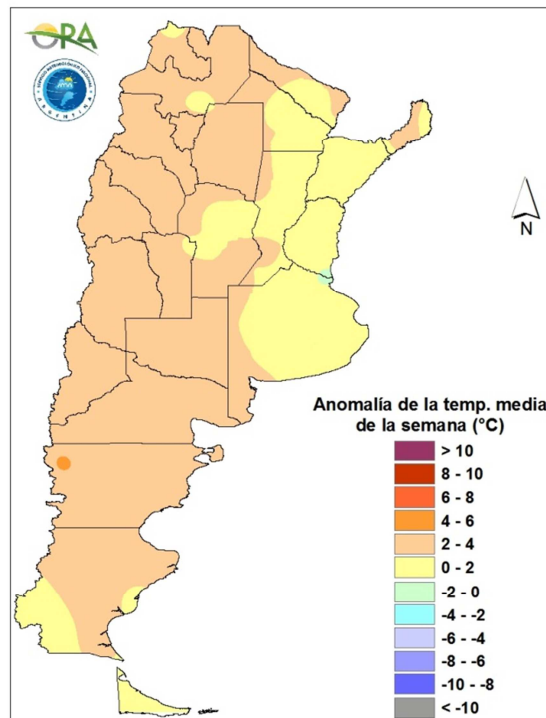

Anomalía de la temperatura media de la semana

En los próximos siete días las temperaturas serían superiores a lo normal en la Patagonia y Cuyo. Se pronostican condiciones favorables para que a partir del sábado se registren temperaturas superiores a los 30°C en el extremo norte del país.



PRECIPITACIONES

Las precipitaciones de la semana pasada fueron escasas o nulas en la mayor parte del territorio nacional. Sólo los acumulados reportados en Esquel, El Bolsón y Bariloche superaron los 30mm. En el noreste y noroeste argentino se registraron lluvias tal como estaba previsto, aunque los montos acumulados apenas superaron los 10mm.

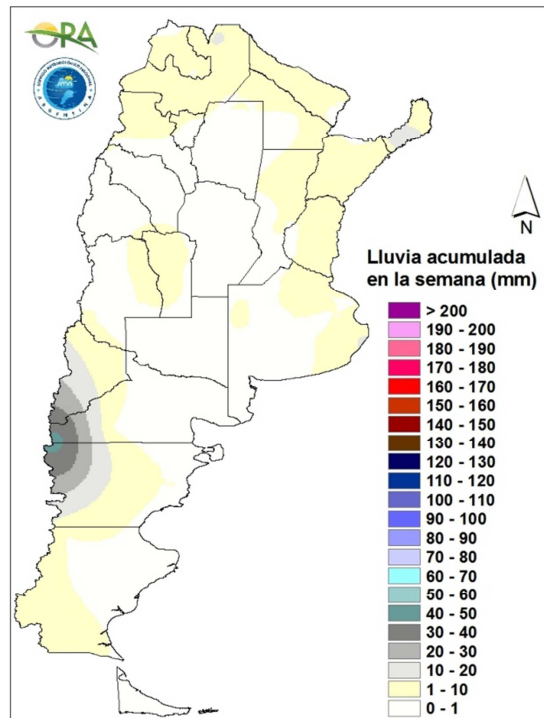

Precipitaciones acumuladas en la semana

Las precipitaciones de los próximos días se concentrarán en dos sectores. Uno es el sector cordillerano de la Patagonia y en el centro y sur de esta región. Las precipitaciones serían en forma lluvia y/o nieve, algunas intensas en la Cordillera de los Andes y en las provincias de Tierra del Fuego, Santa Cruz y Chubut. El otro sector es el noreste del país, donde se pronostican lluvias y/o tormentas para lunes y martes.

ESTADO DE LAS RESERVAS HÍDRICAS

Las reservas hídricas para un cultivo simulado de trigo son adecuadas a óptimas en la región pampeana. Persisten algunos excesos en el noreste bonaerense y en lotes bajos del sur de esta provincia y del este de Entre Ríos. Las peores condiciones hídricas se ven en Chaco y Formosa, que transitan su estación seca. Las reservas simuladas para pasturas muestran un panorama algo similar, aunque son algo menores en el oeste de la región pampeana y en el noreste y centro de Córdoba.

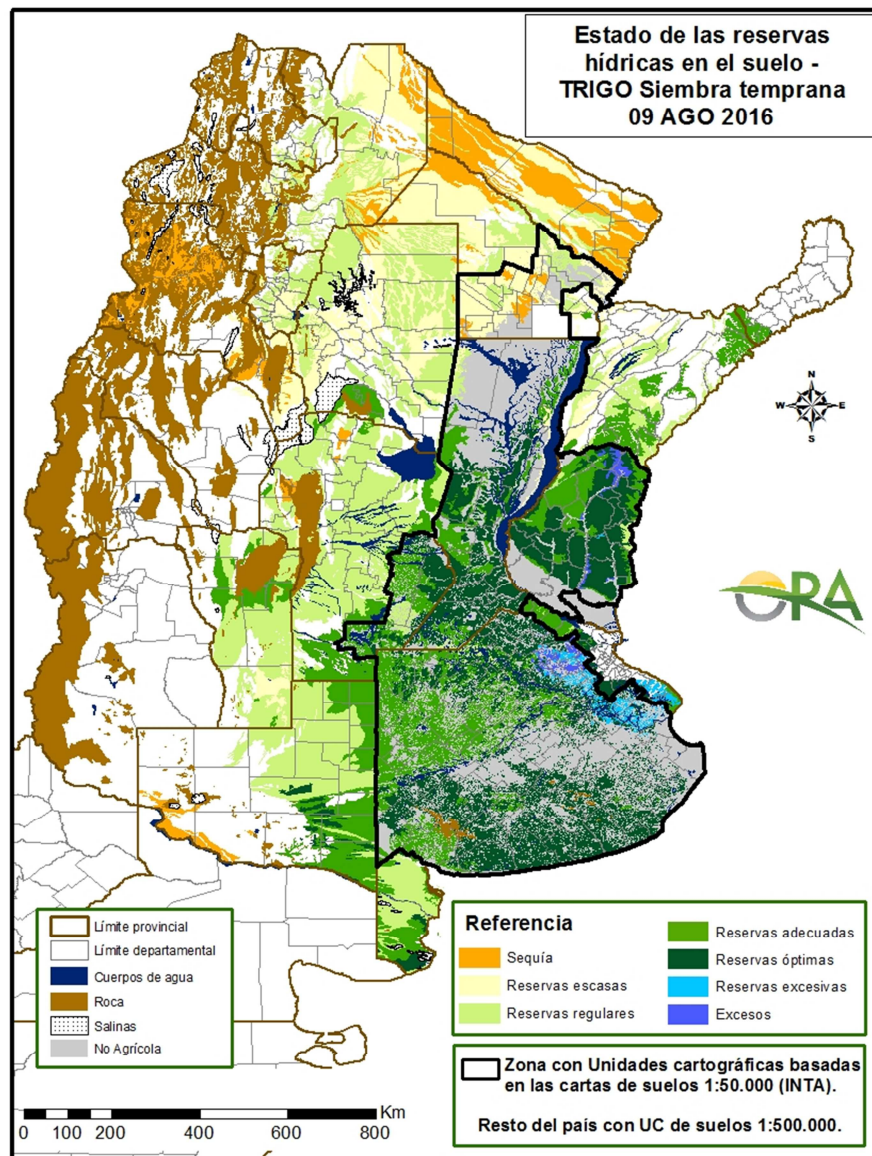

Mapa de reservas hídricas hecho a partir de datos meteorológicos del SMN y del INTA e información de suelos del INTA.



EVOLUCIÓN DE LA SUPERFICIE SEMBRADA Y COSECHADA

AVANCE DE LA COSECHA DE MANI										
CAMPAÑA: 2015/2016(*)										
DELEGACION	TIPO	AREA SEMBRADA Has	07/07 %	14/07 %	21/07 %	28/07 %	04/08 %	11/08 %	AREA PERDIDA Has	AREA COSECHADA Has
CORRIENTES	Colorado	-	-	-	-	-	-	-	-	-
	Rosado	0	-	-	-	-	-	-	-	-
	Total	0	-	-	-	-	-	-	-	-
	14/15	-	-	-	-	-	-	-	-	-
BUENOS AIRES	Colorado	-	-	-	-	-	-	-	-	-
	Rosado	1.000	100	100	100	100	100	100	-	1.000
	Total	1.000	100	100	100	100	100	100	-	1.000
	14/15	1.500	100	100	100	100	100	100	-	-
JUJUY	Colorado	-	-	-	-	-	-	-	-	-
	Rosado	588	100	100	100	100	100	100	-	590
	Total	588	100	100	100	100	100	100	-	590
	14/15	588	100	100	100	100	100	100	-	-
SALTA	Colorado	-	-	-	-	-	-	-	-	-
	Rosado	8.130	100	100	100	100	100	100	-	8.130
	Total	8.130	100	100	100	100	100	100	-	8.130
	14/15	8.130	100	100	100	100	100	100	-	-
SANTA FE	Colorado	-	-	-	-	-	-	-	-	-
	Rosado	400	100	100	100	100	100	100	200	200
	Total	400	100	100	100	100	100	100	200	200
	14/15	1.100	100	100	100	100	100	100	-	-
SAN LUIS	Colorado	-	-	-	-	-	-	-	-	-
	Rosado	9.950	81	85	87	87	90	95	-	9.450
	Total	9.950	81	85	87	87	90	95	-	9.450
	14/15	9.950	96	100	100	100	100	100	-	-
LA PAMPA	Colorado	-	-	-	-	-	-	-	-	-
	Rosado	13.950	90	90	91	92	93	100	1.000	12.950
	Total	13.950	90	90	91	92	93	100	-	12.950
	14/15	8.800	100	100	100	100	100	100	-	-
Laboulaye	Colorado	-	-	-	-	-	-	-	-	-
	Rosado	126.110	96	96	96	96	96	97	1.300	121.070
	Total	126.110	96	96	96	96	96	97	1.300	121.070
Marcos Juarez	Colorado	0	-	-	-	-	-	-	-	0
	Rosado	12.000	100	100	100	100	100	100	600	11.400
	Total	12.000	100	100	100	100	100	100	600	11.400
Río Cuarto	Colorado	-	-	-	-	-	-	-	-	-
	Rosado	142.350	31	41	51	61	71	75	3.006	104.930
	Total	142.350	31	41	51	61	71	75	3.006	104.930
Villa María	Colorado	-	-	-	-	-	-	-	-	-
	Rosado	69.280	86	86	87	87	88	90	-	62.350
	Total	69.280	86	86	87	87	88	90	-	62.350
CORDOBA	Colorado	0	-	-	-	-	-	-	-	-
	Rosado	349.740	68	72	76	80	84	87	4.906	299.750
	Total	349.740	68	72	76	80	84	87	4.906	299.750
	13/14	374.850	96	96	98	99	100	100	-	-
TOTAL PAIS	Colorado	0	-	-	-	-	-	-	-	-
	Rosado	383.758	70	74	78	81	85	88	5.106	332.070
	Total	383.758	70	74	78	81	85	88	5.106	332.070
	14/15	424.678	96	96	98	99	100	100	-	-

(*) Cifras provisorias

La AREAS están expresadas en hectáreas.

ESTIMACIONES AGRICOLAS

Ministerio de AGROINDUSTRIA



AVANCE DE LA COSECHA DE MAIZ

CAMPAÑA: 2015/2016(*)

DELEGACION		AREA SEMBRADA Ha	07/07 %	14/07 %	21/07 %	28/07 %	04/08 %	11/08 %	AREA NO COSECHABLE Ha	AREA COSECHADA Ha
Bahía Blanca		17.300	-	-	-	-	-	-	11.230	-
Bolívar		136.491	56	76	78	80	85	92	9.240	117.210
Bragado		102.444	100	100	100	100	100	100	18.795	83.650
Gral. Madariaga		126.565	56	63	76	76	76	83	30.696	79.750
Junín		111.029	98	100	100	100	100	100	18.700	92.330
La Plata		22.876	87	90	92	92	94	95	7.870	14.260
Lincoln		198.017	80	85	86	97	91	94	15.343	177.760
Pehuajó		286.933	85	85	85	85	85	85	62.250	190.980
Pergamino		99.878	100	100	100	100	100	100	800	99.080
Pigüé		97.818	72	72	72	73	73	75	31.700	49.320
Salliqueló		125.000	23	24	18	21	21	31	85.000	12.570
Tandil		176.069	12	18	36	36	69	84	92.900	70.030
Tres Arroyos		173.309	-	-	-	-	-	20	35.999	27.460
25 de Mayo		135.926	96	100	100	100	100	100	19.500	116.430
BUENOS AIRES	15/16	1.809.655	68	72	74	76	77	82	440.023	1.130.830
	14/15	1.561.250	92	94	96	98	98	99	-	-
Laboulaye		364.658	96	97	98	98	98	98	52.000	307.310
Marcos Juárez		251.435	89	92	93	93	94	95	36.264	204.760
Río Cuarto		517.764	21	27	36	41	50	61	42.688	288.370
San Francisco		528.633	40	41	45	49	54	68	47.000	326.310
Villa María		273.862	16	16	21	25	47	58	70.000	118.240
CORDOBA	15/16	1.936.352	48	51	55	58	65	74	247.952	1.244.990
	14/15	1.879.800	69	77	86	91	95	97	-	-
Paraná		78.060	100	100	100	100	100	100	11.900	66.160
Rosario del Tala		179.878	100	100	100	100	100	100	11.000	168.880
ENTRE RIOS	15/16	257.938	100	100	100	100	100	100	22.900	235.040
	14/15	239.200	100	100	100	100	100	100	-	-
General Pico		388.872	75	75	78	81	91	95	177.400	200.810
Santa Rosa		243.043	26	33	41	41	48	76	112.561	98.850
LA PAMPA	15/16	631.915	56	59	64	66	74	88	289.961	299.660
	14/15	370.400	87	95	96	97	98	98	-	-
Avellaneda		129.318	27	28	39	46	53	76	16.300	86.030
Cañada de Gómez		122.993	68	68	67	78	87	93	40.000	77.190
Casilda		77.996	73	73	78	83	90	92	-	71.760
Rafaela		166.250	60	65	72	83	90	96	48.000	113.120
Venado Tuerto		134.928	95	98	99	99	100	100	8.000	126.930
SANTA FE	15/16	631.485	65	67	72	78	84	91	112.300	475.030
	14/15	685.850	75	76	80	84	91	94	-	-
CATAMARCA		13.049	81	91	91	91	95	95	694	11.760
CORRIENTES		13.000	35	40	50	60	80	90	2.000	9.900
CHACO (Pcia. R. S. Peña)		94.830	31	37	37	48	60	75	12.640	61.640
CHACO (Charata)		75.000	28	32	39	45	51	60	2.415	43.550
FORMOSA		34.000	40	45	48	55	75	80	17.380	13.300
JUJUY		6.630	-	-	-	7	50	70	500	4.290
MISIONES		23.520	100	100	100	100	100	100	830	22.690
SALTA		314.893	3	10	13	18	50	70	16.000	209.230
SAN LUIS		300.508	43	45	48	49	62	70	33.028	187.240
SANTIAGO del ESTERO		132.139	59	59	73	81	83	83	1.700	108.580
SGO del ESTERO (Quimilí)		540.306	42	42	52	57	66	70	33.490	354.770
TUCUMAN		67.050	38	54	57	62	69	79	4.374	49.650
TOTAL PAIS	15/16	6.882.270	54	57	61	64	71	79	1.238.187	4.462.150
	14/15	6.033.450	71	77	84	88	93	95	-	-

(*) Cifras Provisorias

Las AREAS están expresadas en hectáreas.

ESTIMACIONES AGRICOLAS

Min. De Agroindustria



AVANCE DE LA COSECHA DE SOJA											
CAMPAÑA: 2015/2016 (*)											
DELEGACION		AREA SEMBRADA Ha	07/07 %	14/07 %	21/07 %	28/07 %	04/08 %	11/08 %	AREA PERDIDA Ha	AREA FORRAJE Ha	AREA COSECHADA Ha
Bahía Blanca	1ª	-	-	-	-	-	-	-	-	-	-
	2ª	-	-	-	-	-	-	-	-	-	-
Bolívar	1ª	320.000	100	100	100	100	100	100	-	-	320.000
	2ª	85.150	100	100	100	100	100	100	-	-	85.150
Bragado	1ª	461.640	100	100	100	100	100	100	-	-	461.640
	2ª	89.370	100	100	100	100	100	100	-	-	89.370
	F	7.430	-	-	-	-	-	-	-	7.430	-
Gral. Madariaga	1ª	105.400	100	100	100	100	100	100	-	-	105.400
	2ª	18.700	100	100	100	100	100	100	1.700	-	17.000
Junín	1ª	508.000	100	100	100	100	100	100	-	-	508.000
	2ª	81.900	100	100	100	100	100	100	-	-	81.900
La Plata	1ª	72.285	100	100	100	100	100	100	-	-	72.285
	2ª	26.459	92	95	96	100	100	100	-	-	26.459
	F	3.500	-	-	-	-	-	-	-	3.490	-
Lincoln	1ª	762.000	98	99	99	99	99	99	30.480	-	726.911
	2ª	185.200	97	98	98	98	99	99	7.408	-	176.014
	F	15.500	-	-	-	-	-	-	-	15.500	-
Pehuajó	1ª	566.900	100	100	100	100	100	100	26.600	-	540.300
	2ª	172.200	100	100	100	100	100	100	-	-	172.200
	F	16.500	-	-	-	-	-	-	-	16.500	-
Pergamino	1ª	722.400	100	100	100	100	100	100	-	-	722.400
	2ª	144.200	100	100	100	100	100	100	-	-	144.200
	F	-	-	-	-	-	-	-	-	-	-
Pigüé	1ª	149.000	90	97	98	98	100	100	2.500	-	146.500
	2ª	17.300	90	97	98	98	100	100	200	-	17.100
Salliqueló	1ª	260.000	100	100	100	100	100	100	-	-	260.000
	2ª	42.000	90	95	95	97	97	99	-	-	41.580
	F	5.000	-	-	-	-	-	-	-	5.000	-
Tandil	1ª	518.500	98	99	99	99	100	100	12.000	-	506.500
	2ª	210.000	81	83	85	85	100	100	16.800	-	193.200
Tres Arroyos	1ª	500.000	55	76	77	90	90	94	-	-	470.000
	2ª	300.000	13	48	49	73	73	82	-	-	246.000
25 de Mayo	1ª	439.500	100	100	100	100	100	100	7.400	-	432.100
	2ª	59.000	100	100	100	100	100	100	2.650	-	56.350
BUENOS AIRES	15/16	6.865.034	91	95	95	97	98	99	107.738	47.920	6.618.559
	14/15	6.584.272	100	100	100	100	100	100	-	-	-
Laboulaye	1ª	675.000	100	100	100	100	100	100	20.000	-	655.000
	2ª	125.000	90	95	99	99	100	100	5.000	-	120.000
M. Juárez	1ª	974.800	100	100	100	100	100	100	149.700	-	825.100
	2ª	235.000	100	100	100	100	100	100	5.500	-	229.500
	F	100	-	-	-	-	-	-	-	100	-
Río Cuarto	1ª	1.200.573	99	100	100	100	100	100	21.000	-	1.179.573
	2ª	75.512	97	100	100	100	100	100	2.500	-	73.012
S. Francisco	1ª	1.069.000	100	100	100	100	100	100	87.900	-	981.100
	2ª	355.500	98	100	100	100	100	100	-	-	355.500
V. María	1ª	771.200	100	100	100	100	100	100	3.600	-	767.600
	2ª	174.400	98	98	98	100	100	100	900	-	173.500
CORDOBA	15/16	5.656.085	99	99	99	99	100	100	296.100	100	5.359.885
	14/15	5.413.330	100	100	100	100	100	100	-	-	-
Paraná	1ª	392.000	100	100	100	100	100	100	102.500	-	289.500
	2ª	117.000	100	100	100	100	100	100	25.000	-	92.000
R. del Tala	1ª	900.000	100	100	100	100	100	100	53.000	-	847.000
	2ª	120.000	100	100	100	100	100	100	3.500	-	116.500
	F	-	-	-	-	-	-	-	-	-	-
ENTRE RIOS	15/16	1.529.000	100	100	100	100	100	100	184.000	-	1.345.000
	14/15	1.564.990	100	100	100	100	100	100	-	-	-
General Pico	1ª	396.700	98	98	99	99	100	100	17.400	-	379.300
	2ª	34.200	94	95	98	98	100	100	2.100	-	32.100
Santa Rosa	1ª	90.000	86	86	92	93	93	97	-	-	87.615
	2ª	22.000	80	83	93	93	94	96	-	-	21.171
LA PAMPA	15/16	542.900	95	95	97	98	99	99	19.500	-	520.186
	14/15	484.900	100	100	100	100	100	100	-	-	-
Avellaneda	1ª	161.500	100	100	100	100	100	100	24.900	-	136.600
	2ª	54.300	99	100	100	100	100	100	9.700	-	44.600
C.de Gómez	1ª	730.000	100	100	100	100	100	100	160.000	-	570.000
	2ª	229.500	100	100	100	100	100	100	-	-	229.500
Casilda	1ª	609.500	100	100	100	100	100	100	34.600	-	574.900
	2ª	121.600	100	100	100	100	100	100	-	-	121.600
Rafaela	1ª	730.000	100	100	100	100	100	100	50.000	-	680.000
	2ª	145.000	100	100	100	100	100	100	20.000	-	125.000
V. Tuerto	1ª	552.245	100	100	100	100	100	100	37.085	-	515.160
	2ª	92.000	100	100	100	100	100	100	9.300	-	82.700
SANTA FE	15/16	3.425.645	100	100	100	100	100	100	345.585	-	3.080.060
	14/15	3.224.550	100	100	100	100	100	100	-	-	-
CATAMARCA		24.400	100	100	100	100	100	100	-	-	24.400
CORRIENTES		20.000	100	100	100	100	100	100	-	-	20.000
PCIA. R. S. PEÑA		193.940	100	100	100	100	100	100	10.703	-	183.237
CHARATA (Chaco)		358.000	100	100	100	100	100	100	9.000	-	349.000
FORMOSA		15.035	100	100	100	100	100	100	-	-	15.035
JUJUY		6.840	99	99	99	99	100	100	-	-	6.840
MISIONES		1.550	100	100	100	100	100	100	35	-	1.515
SALTA		441.140	100	100	100	100	100	100	-	-	441.140
SAN LUIS	1º	395.500	100	100	100	100	100	100	8.800	-	386.700
	2º	1.150	100	100	100	100	100	100	-	-	1.150
S. ESTERO		173.748	100	100	100	100	100	100	-	-	173.748
QUIMILÍ (S. del Est.)		730.000	100	100	100	100	100	100	40.000	-	690.000
TUCUMAN		219.900	100	100	100	100	100	100	370	-	219.530
TOTAL PAIS	15/16	20.599.867	97	98	98	99	99	99	1.021.831	48.020	19.435.985
	14/15	19.792.100	100	100	100	100	100	100	-	-	-

(*) Cifras provisionarias
Las áreas están expresadas en hectáreas
ESTIMACIONES AGRICOLAS
Min. De Agroindustria



AVANCE DE LA COSECHA DE SORGO

CAMPAÑA: 2015/2016(*)

DELEGACION		AREA SEMRADA Has	07/07 %	14/07 %	21/07 %	28/07 %	04/08 %	11/08 %	AREA NO COSECHABLE Has	AREA COSECHADA Has
Bahía Blanca		3.950	-	-	-	-	-	-	3.950	-
Bolívar		8.000	100	100	100	100	100	100	-	8.000
Bragado		3.230	100	100	100	100	100	100	671	2.560
General Madariaga		-	-	-	-	-	-	-	-	-
Junín		11.100	100	100	100	100	100	100	2.700	8.400
La Plata		6.500	90	95	96	98	100	100	3.500	3.000
Lincoln		12.670	96	98	98	98	99	99	8.050	4.570
Pehuajó		1.450	100	100	100	100	100	100	850	600
Pergamino		8.850	100	100	100	100	100	100	-	8.850
Pigüé		29.000	50	50	50	50	51	53	15.700	7.030
Salliqueló		40.000	34	52	58	70	70	82	-	32.850
Tandil		10.000	-	5	20	20	49	74	3.350	4.940
Tres Arroyos		-	-	-	-	-	-	-	-	-
25 de Mayo		4.800	100	100	100	100	100	100	-	4.800
BUENOS AIRES	15/16	139.550	60	68	71	76	78	85	38.771	85.600
	14/15	141.570	89	90	91	100	100	100	-	-
Laboulaye		27.000	15	30	50	60	69	75	16.000	8.250
Marcos Juárez		15.000	22	46	48	49	53	68	4.000	7.500
Río Cuarto		52.390	17	32	48	57	81	95	-	49.990
San Francisco		38.000	100	100	100	100	100	100	8.000	30.000
Villa María		56.000	48	48	56	66	82	85	-	47.600
CORDOBA	15/16	188.390	44	51	61	68	82	89	28.000	143.340
	14/15	183.906	83	86	93	96	97	97	-	-
Paraná		57.000	100	100	100	100	100	100	7.700	49.300
Rosario del Tala		41.500	100	100	100	100	100	100	5.800	35.700
ENTRE RIOS	15/16	98.500	100	100	100	100	100	100	13.500	85.000
	14/15	93.050	100	100	100	100	100	100	-	-
General Pico		5.400	80	80	80	80	91	95	400	4.760
Santa Rosa		25.000	17	21	28	30	35	73	5.000	14.630
LA PAMPA	15/16	30.400	30	33	38	40	46	78	5.400	19.390
	14/15	39.900	96	99	100	100	100	100	-	-
Avellaneda		58.200	86	84	97	99	99	100	19.000	39.200
Cañada de Gómez		9.000	100	100	100	100	100	100	-	9.000
Casilda		4.300	100	100	100	100	100	100	-	4.300
Rafaela		68.000	100	100	100	100	100	100	26.000	42.000
Venado Tuerto		10.700	100	100	100	100	100	100	-	10.700
SANTA FE	15/16	150.200	95	94	99	100	100	100	45.000	105.200
	14/15	145.300	96	97	98	99	100	100	-	-
CATAMARCA		400	100	100	100	100	100	100	200	200
CORRIENTES		4.500	60	80	85	90	100	100	1.000	3.500
Pci. R. S. PEÑA (Chaco)		22.850	78	94	100	100	100	100	6.850	16.000
CHARATA (Chaco)		41.000	33	33	36	77	86	90	1.500	35.550
FORMOSA		9.500	70	80	85	90	100	100	6.500	3.000
JUJUY		-	-	-	-	-	-	-	-	-
MISIONES		-	-	-	-	-	-	-	-	-
SALTA		-	-	-	-	-	-	-	-	-
SAN LUIS		26.300	87	90	95	95	97	100	17.300	9.000
SANTIAGO DEL ESTERO		53.000	100	100	100	100	100	100	1.800	51.200
QUIMILI (Sgo. Del Estero)		105.000	25	25	25	27	42	50	25.000	40.000
TUCUMAN		5.600	100	100	100	100	100	100	2.850	2.750
TOTAL PAIS	15/16	875.190	64	67	71	77	83	88	193.671	599.730
	14/15	840.938	76	79	87	93	96	96	-	-

(*) Cifras Provisorias

Las AREAS están expresadas en hectáreas.

ESTIMACIONES AGRICOLAS

MIN. de AGROINDUSTRIA



AVANCE DE LA SIEMBRA DE CEBADA

CAMPAÑA: 2016/2017 (*)

DELEGACION		AREA A SEMBRAR Ha	07/07 %	14/07 %	21/07 %	28/07 %	04/08 %	11/08 %	AREA SEMRADA Has
Bahía Blanca		42.779	93	97	100	100	100	100	42.779
Bolívar		40.100	100	100	100	100	100	100	40.100
Bragado		29.700	40	60	90	100	100	100	29.700
General Madariaga		7.100	36	51	78	78	78	100	7.100
Junín		15.700	10	50	65	85	100	100	15.700
La Plata		13.390	29	45	50	58	70	90	12.014
Lincoln		35.650	57	67	87	97	99	100	35.650
Pehuajó		68.500	100	100	100	100	100	100	68.500
Pergamino		6.400	100	100	100	100	100	100	6.400
Pigüé		120.000	-	31	60	65	65	65	78.000
Salliqueló		41.000	63	77	91	93	96	96	39.438
Tandil		210.000	30	37	59	63	84	94	197.463
T.Arroyos		373.900	-	17	17	50	53	60	224.116
25 de Mayo		29.000	96	100	100	100	100	100	29.000
BUENOS AIRES	16/17	1.033.219	30	44	54	69	75	80	825.959
	15/16	1.272.466	77	84	95	99	100	100	-
Laboulaye		4.000	88	92	94	96	100	100	4.000
M. Juárez		13.800	76	93	96	100	100	100	13.800
Río Cuarto		-	-	-	-	-	-	-	-
S. Francisco		16.500	100	100	100	100	100	100	16.500
Villa María		400	100	100	100	100	100	100	400
CORDOBA	16/17	34.700	89	96	98	100	100	100	34.700
	15/16	56.590	86	92	100	100	100	100	-
Paraná		4.000	100	100	100	100	100	100	4.000
R. del Tala		-	-	-	-	-	-	-	-
ENTRE RIOS	16/17	4.000	100	100	100	100	100	100	4.000
	15/16	4.800	100	100	100	100	100	100	-
General Pico		29.300	51	68	79	88	99	100	29.300
Santa Rosa		8.500	100	100	100	100	100	100	8.500
LA PAMPA	16/17	37.800	62	75	84	91	99	100	37.800
	15/16	103.980	52	80	87	87	95	95	-
Avellaneda		-	-	-	-	-	-	-	-
C. de Gómez		7.000	-	-	-	-	-	50	3.500
Casilda		10.000	72	100	100	100	100	100	10.000
Rafaela		-	-	-	-	-	-	-	-
V. Tuerto		9.500	72	80	90	100	100	100	9.500
SANTA FE	16/17	26.500	53	66	70	74	74	87	23.000
	15/16	29.585	87	100	100	100	100	100	-
SAN LUIS	16/17	-	-	-	-	-	-	-	-
	15/16	-	-	-	-	-	-	-	-
TOTAL PAIS	16/17	1.136.219	34	47	57	71	77	81	925.459
	15/16	1.467.421	76	85	95	99	100	100	-

(*) Cifras Provisorias

Las AREAS están expresadas en hectáreas.

ESTIMACIONES AGRICOLAS

Ministerio de AGROINDUSTRIA



AVANCE DE LA SIEMBRA DE TRIGO									
CAMPAÑA: 2016/2017(*)									
DELEGACION		AREA A SEMBRAR Has	07/07 %	14/07 %	21/07 %	28/07 %	04/08 %	11/08 %	AREA SEMBRADA Has
Bahía Blanca	T. Pan	113.570	66	77	88	88	95	100	113.570
	T. Fideos	1.065	-	-	47	56	84	100	1.070
Bolívar	T. Pan	78.500	76	100	100	100	100	100	78.500
	T. Fideos	3.000	100	100	100	100	100	100	3.000
Bragado		76.300	40	50	70	80	90	100	76.300
General Madariaga		28.700	14	23	55	55	55	55	15.650
Junín		102.800	30	41	58	85	100	100	102.800
La Plata		10.840	23	36	42	50	65	80	8.710
Lincoln		132.800	58	68	85	93	99	100	132.800
Pehuajó	T. Pan	101.450	61	61	81	81	95	100	101.450
	T. Fideos	-	-	-	-	-	-	-	-
Pergamino		120.150	100	100	100	100	100	100	120.150
Pigüé	T. Pan	350.000	-	50	60	65	65	80	280.000
	T. Fideos	8.000	-	50	60	65	65	80	6.400
Salliqueló	T. Pan	187.000	43	60	78	87	91	94	175.390
	T. Fideos	1.700	78	100	100	100	100	100	1.700
Tandil	T. Pan	180.000	14	20	30	35	67	81	146.230
	T. Fideos	13.000	-	-	5	10	48	61	7.930
T.Arroyos	T. Pan	230.000	2	12	12	43	46	50	115.920
	T. Fideos	44.990	-	-	-	-	-	-	-
25 de Mayo		74.800	46	63	86	86	91	98	73.580
BUENOS AIRES	16/17	1.858.665	33	50	61	70	77	84	1.561.150
	15/16	1.510.750	60	67	81	90	97	97	-
Laboulaye		175.000	63	71	75	75	99	100	175.000
M. Juárez		360.600	94	95	97	100	100	100	360.600
Río Cuarto		172.375	76	100	100	100	100	100	172.380
S. Francisco		416.000	100	100	100	100	100	100	416.000
Villa María		276.850	97	97	97	100	100	100	276.850
CORDOBA	16/17	1.400.825	90	94	96	97	99	100	1.400.830
	15/16	1.061.240	94	97	98	99	99	100	-
Paraná		146.000	84	89	96	100	100	100	146.000
R. del Tala		167.000	59	60	73	83	90	100	167.000
ENTRE RIOS	16/17	313.000	71	74	84	91	95	100	313.000
	15/16	234.050	53	80	90	95	100	100	-
General Pico		161.700	58	73	83	91	96	100	161.700
Santa Rosa		200.000	66	69	75	76	80	89	178.500
LA PAMPA	16/17	361.700	62	71	79	83	87	94	340.200
	15/16	272.820	57	78	82	82	87	87	-
Avellaneda		91.000	95	100	100	100	100	100	91.000
C. de Gómez		233.800	92	92	100	100	100	100	233.800
Casilda		99.300	91	97	99	100	100	100	99.300
Rafaela		220.000	60	70	85	100	100	100	220.000
V. Tuerto		125.000	75	80	95	100	100	100	125.000
SANTA FE	16/17	769.100	80	85	95	100	100	100	769.100
	15/16	647.130	87	97	100	100	100	100	-
CATAMARCA		15.400	100	100	100	100	100	100	15.400
CORRIENTES		-	-	-	-	-	-	-	-
Pcia. R. S. Peña (CHACO)		30.850	100	100	100	100	100	100	30.850
Charata (CHACO)		85.000	50	85	100	100	100	100	85.000
FORMOSA		-	-	-	-	-	-	-	-
JUJUY		3.435	100	100	100	100	100	100	3.440
MISIONES		-	-	-	-	-	-	-	-
SALTA		92.440	100	100	100	100	100	100	92.440
SAN LUIS	T. Pan	6.000	91	95	98	100	100	100	6.000
	T. Fideos	500	100	100	100	100	100	100	500
S. ESTERO		86.500	100	100	100	100	100	100	86.500
Quimilí (S. ESTERO)		120.000	18	31	65	78	84	90	108.000
TUCUMAN	T. Pan	102.450	98	100	100	100	100	100	102.450
	T. Fideos	4.750	100	100	100	100	100	100	4.750
TOTAL PAIS	16/17	5.250.615	64	73	81	86	90	94	4.919.610
	15/16	4.371.127	73	82	90	94	98	98	-

(*) Cifras Provisorias
Las AREAS están expresadas en hectáreas.
ESTIMACIONES AGRICOLAS
Ministerio de AGROINDUSTRIA



Ministerio de Agroindustria
Presidencia de la Nación



ESTADO DE LOS CULTIVOS Y HUMEDAD DEL SUELO

Para más información <http://www.sia.gov.ar/informes>